HANDBOUND
AT THE
UNIVERSITY OF
TORONTO PRESS

arts
L'Artiste
spectacles variétés

N
2
A8
t.1-2
plates

LIBRARY
DEC 18 1964
UNIVERSITY OF TORONTO

948822

H^{te}. Bellangé pinx.

Lith. de Delaunois

La main chaude.

L'ARTISTE.

Journal.

Paul Delaroche pinx.   Lith de Lemercier   Léon Noël lith 1831

LES ENFANS D'ÉDOUARD IV

dans la Tour de Londres

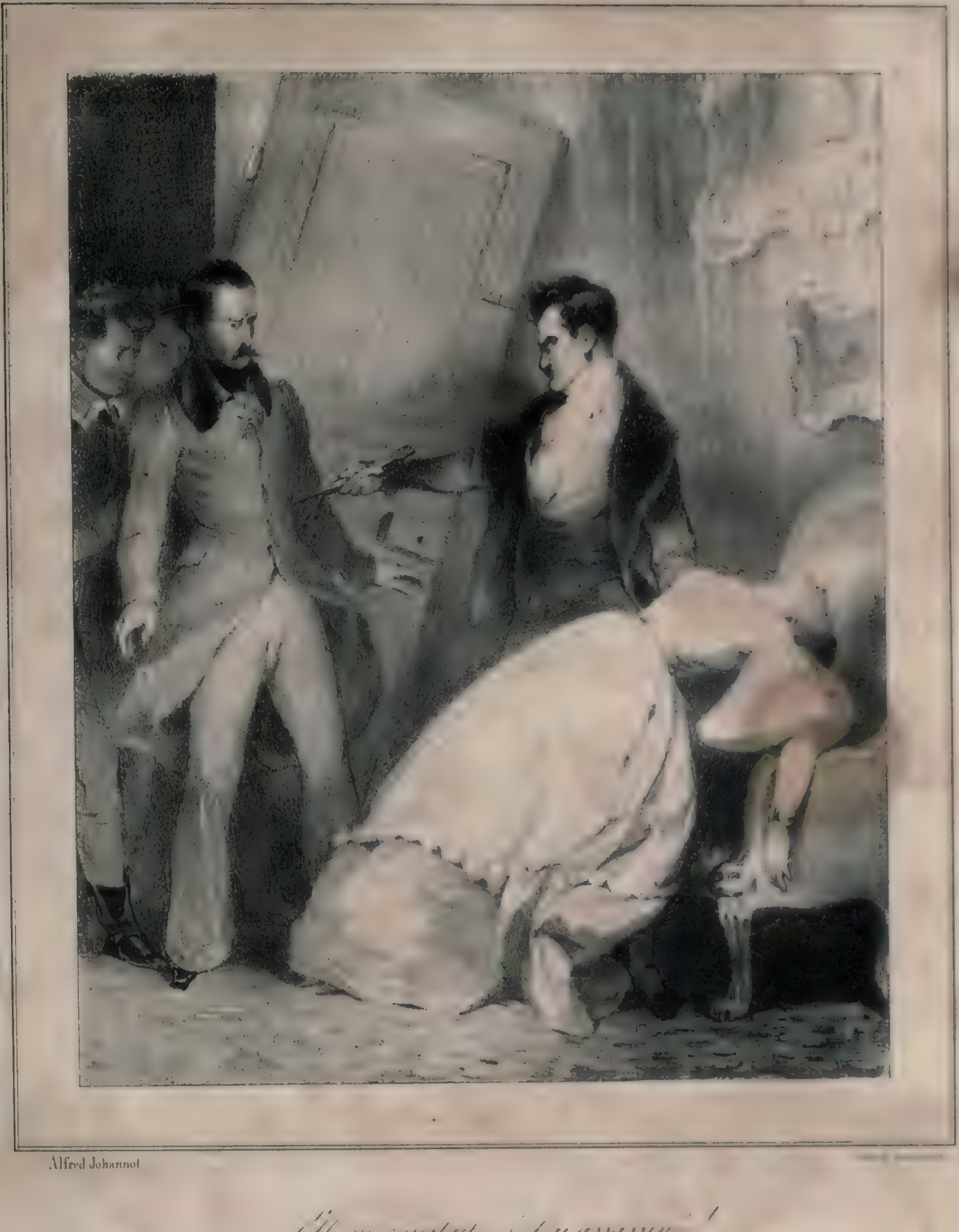

Alfred Johannot

Elle me résistait, je l'ai assassinée!

(Antony Acte 5 Scène [illegible])

P. Delaroche pinx. 1829 — Lith. de Delaunois

RICHELIEU.

L'ARTISTE.

Journal.

P. Delaroche, pinx 1830. — Lith. de Delaunois

MAZARIN.

L'ARTISTE.
Journal

Lith de Lemercier

Denon avait six ans quand une vieille bohémienne qu'il rencontra lui prédit qu'il serait dans les bonnes grâces de tous les souverains de l'Europe. Cette prophétie lui fut toujours présente et influa sur toute sa carrière.

Champmartin pinx

Lith de Lemercier

M. LE DUC DE FITZ-JAMES.

Decaisne pinx. Lith de Lemercier Léon Noël del

LES DERNIERS MOMENTS DE LOUIS XIII.

Sigalon Pinx^t — *Lith. de Dechébois aîné, rue cléry, N° 23.*

VISION DE S. JERÔME.

DES ARTISTES EN VOYAGE.

[illegible]

(1814)

T. Johannot Pinx.t

UN VOEU.

OLIVIER CROMWELL.

M. D***

[illegible]

LA LAITIÈRE DE MONTFERMEIL

Eglise de Tracy-le-Val (Oise)

Lith. de Delaunois rue des Fossés St Germ. l'Aux. 24

HENRI MONNIER

dans la Famille improvisée

C. Roqueplan Pinx.t et Lith.

LA LECTURE

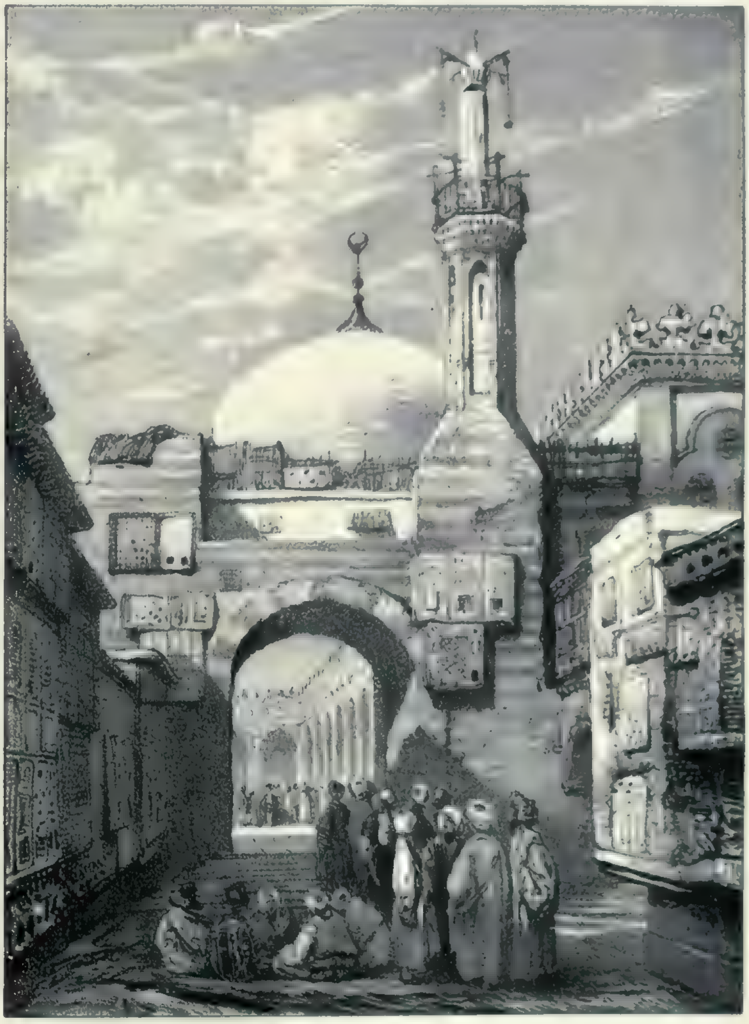

Dauzats Lith. de Delaunois

Mosquée del-Asar, au Caire

MONROSE.

Dans la Fronde, comédie de M. d'Épagny.

Chaponniere.

Barye

Lith. de Delaunois

Lith. de Delaunois

Une Patrouille à Smyrne

L'AMOUR MÉDECIN.

Lith. de Delpech — T. Johannot

LEPEINTRE AINÉ,

rôle du Juge de Charenton, — rôle de Balthazar

Dans les Chansons de Béranger, Vaud.le de M.rs Vanderbuch et Langlé

LE SIÈGE DE St QUENTIN

Théophile Fragonard lith. [illegible]

LA LECTURE.

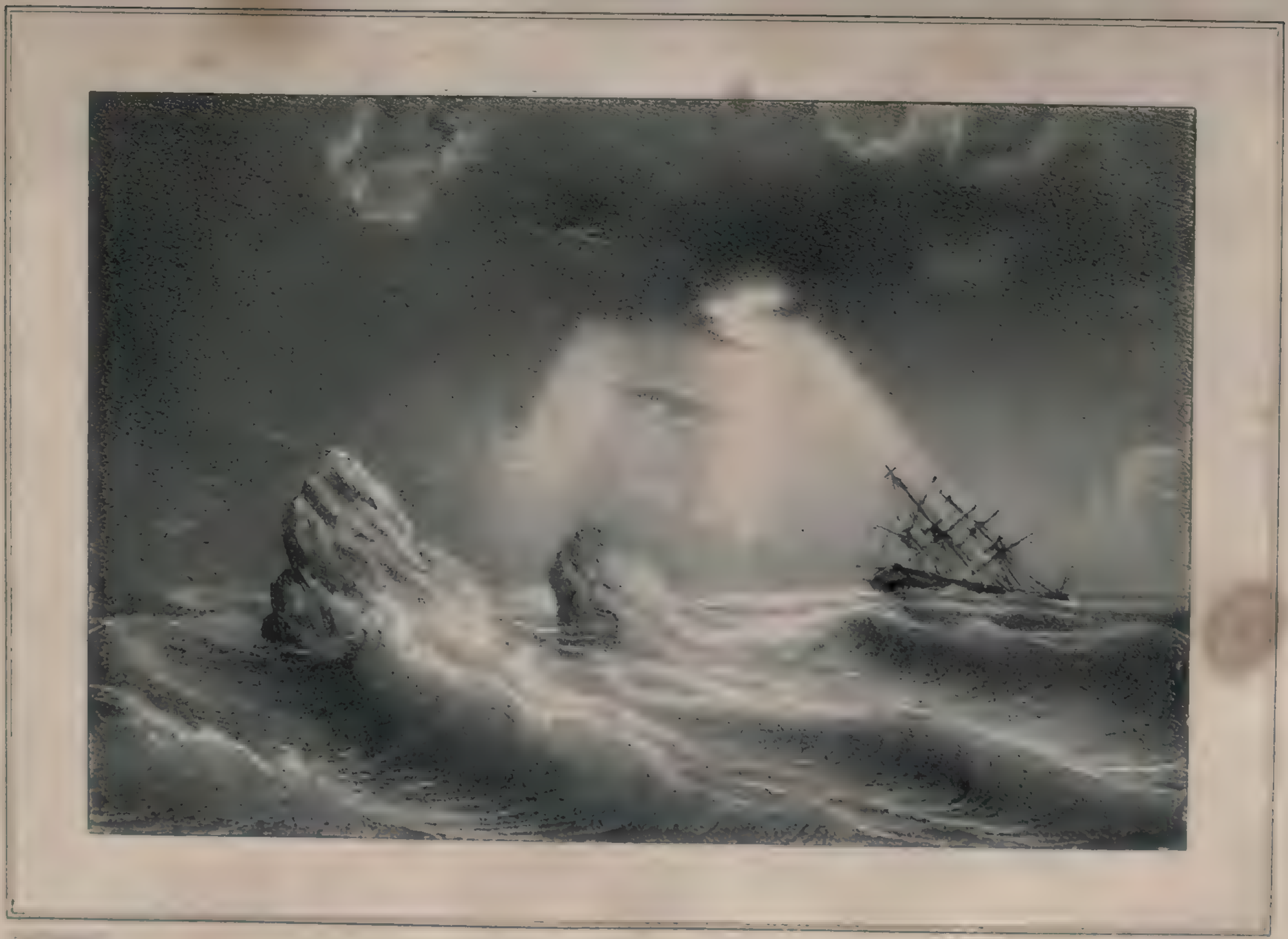

Bichebois aîné

Lith. de Bichebois aîné rue de la Bibliothèque

La Roche Guyon

(Seine et Oise)

Alfred Johannot. Lith. de Delaunois

Une Halte.

Ziegler *Lith. de Delaunois*

LA LÉGENDE VÉNITIENNE.

Lith. de Delaunois

MATALI *au Santon, d'une voix ferme*

Elle !. . . . . et moi !

(Intérieur d'un Harem.)
[illegible]

Amédée Faure pinx et del

VUE DE [illegible]

La Folle par amour

COSTUME DE PAQUITA

dans la Reine d'Espagne, Comédie de Mr. Delatouche

A Johannot pinx

PIERRE et MARIE.

Lith de Delaunois

Alfred Johannot pinx.

Léon Noël lith.

MIRABEAU et MARIE-ANTOINETTE.

(Scène de Barnave par Mr J. Janin)

Lith. de [illegible] r. du Four St Germain [illegible]

Alfred Johannot — [illegible]

[illegible] (par Mr Ancelot)

(Représenté sur le Théâtre du Vaudeville

Gville de Bourcelon pinx — Deroy del

LE MONT St. MICHEL.

Lith de Delaunois

Baume.

LE RETOUR.

E Forest.　　Lith. de Delaunois

PORTE DE L'ECCE HOMO.

Intérieur de l'Eglise de Caudebec

A. Menut. Lith. de Delaunois

Mr. BERNARD-LÉON et Mme ALBERT

dans Deux Jours ou la nouvelle Mariée

Daniel Ramée Architecte, pinx et lith.

ÉGLISE DE [illegible].

Mr POTTER et Mlle DÉJAZET,

dans l'Enfance de Louis 12

(Théâtre du Palais Royal)

Lith. de Delaunois

Il y vécut encore deux ans, et fut un jour trouvé mort le visage sur la tête d'Euriaut que le temps avait dépouillée. Il fut enterré avec elle.

(Raymond du Thil, par Francisque Michel)

A. Colin

FAMILLE DE PÊCHEUR DU GOLFE DE NAPLES

VEUX TU VENDRE TA CHEVELURE !

(Elle se vend en détail.)
par Jules Janin

LE DONJON POLIGNAC.

Férogio — Lith. de Frey

FRONTIÈRE D'ESPAGNE,

Je te dis qu'il est mort

(Notre-Dame de Paris)

Mlle DÉJAZET.

Lithographié d'après nature par Léon Noël

Fiergro   Lith. de Frey, rue du Gouvernt. N° 21.

APRÈS LA MOISSON.

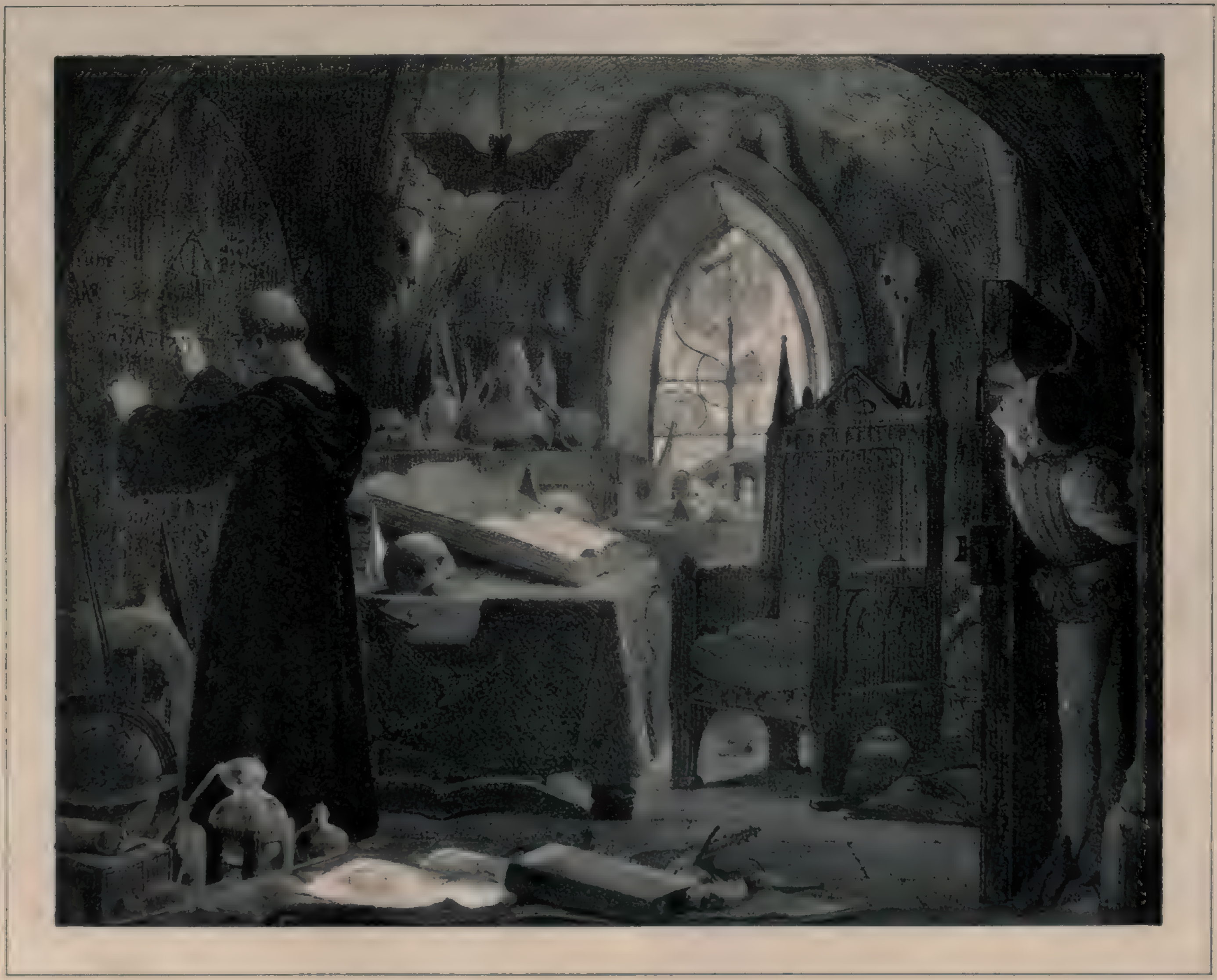

ANÁΓKH.

Faites comme chez vous, je vous en prie.

LES ENFANS DE LA BONNETIÈRE.

A Johannot.

Lith de [illegible]

LOUISE.

Toutes les fois que Muirland se retournait, Elle fixait sur lui des yeux flamboyans sur lesquels aucun cil ne dessinait son ombre.

L'œil sans paupières
Contes Bruns

A. Johannot

Bouge lith

L'ESPION.

I. Mozin — Lith. de Delaunois

NORMANDIE.

Quittons cette femme, dit d'une voix sombre Lord Barndale qui ne pouvait parvenir à rendre à sa fille l'usage de ses sens

(Une bonne fortune)

LE COADJUTEUR

Absolvo te etc

(La Vieille Fronde.
par H. Martin)

« Je vois là où sont mes sœurs. Adieu ! Embrassez-moi une fois avant de mourir

(Les trois Sœurs par M. Ph. Chasles)
Contes Bruns

T. Johannot

MM. BOCAGE et ADOLPHE

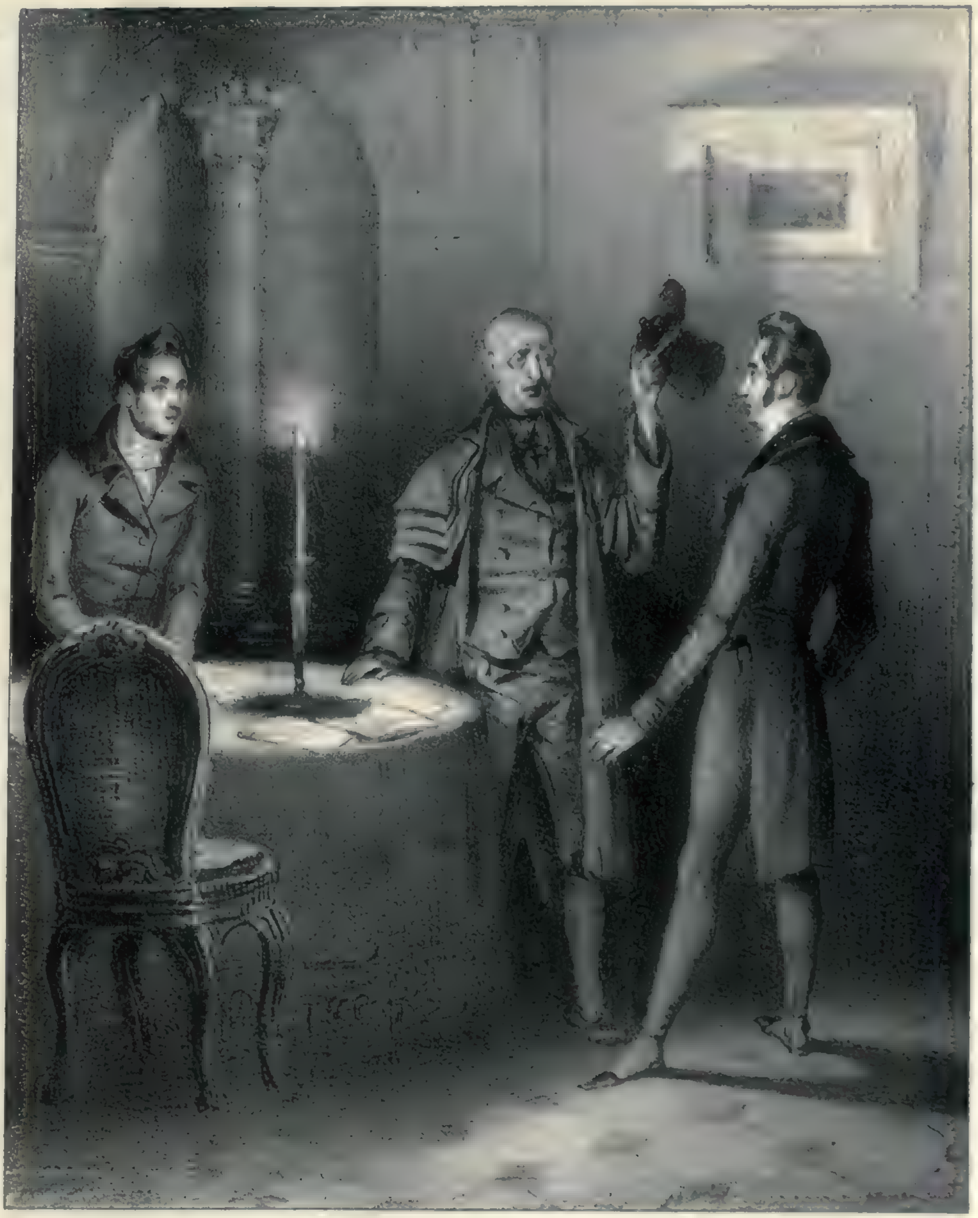

Je suis le Colonel Chabert mort à Eylau

(La transaction
par Balzac)

A. Menut — Lith. de Bichebois aîné rue de la Bibliothèque, 4

ROBERT LE DIABLE

Lith. de [illegible]

Mais, après! Chabert est ce que je ne puis pas vivre ici, dans votre petit pavillon comme un de vos parens, je suis usé comme un canon de rebut, il ne me faut qu'un peu de tabac et le Constitutionnel . . .

(La Transaction)
par Balzac

Ad. Menut. Lith. de Delaunois aîné

ARNAL.

Je n'aime pas les Comédiens!.....qui est-ce qui a dit ça?

(La vie de Molière)

Charles II

Ad. Menut

UNE MAISON DE LA RUE DE LA VICTOIRE.

(18 Brumaire.)

femme dit il je sais que tu es
Jeanne de Bourgogne, adieu, nous nous reverrons un jour

(L'Écolier de Cluny)

SOIRÉE D'ARTISTE.

Ad Menut. Lith. de [illegible]

Elle! C'est elle!

Volnys.
(dans un Duel sous Richelieu)

LES DERNIERS MOMENTS.

M'aimes tu ? reprit elle avec abandon. il leva douloureusement un regard humide

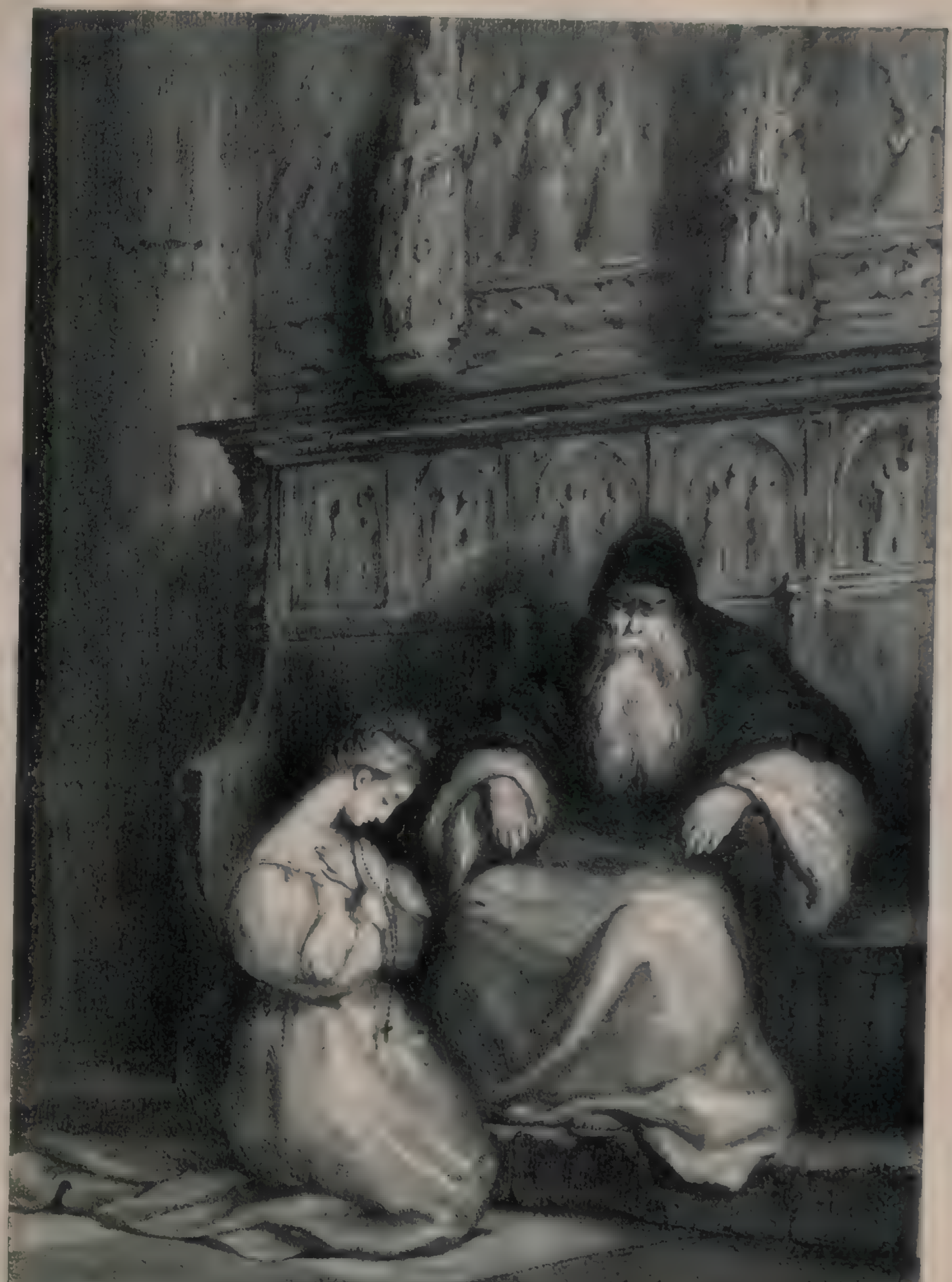

Alfred Johannot pinx.

Leborne

ANCIEN PASSAGE DES ECHELLES.

(Savoie)

MORT DE LA VIEILLE [illegible]

L'ARTISTE.

[illegible]

[illegible]

Le Divorce
([illegible])

Chaponnier.

LA SURPRISE.

par Alfred Johannot

ALFRED DE VIGNY.

ALEXANDRE DUMAS

L'ARTISTE.

BOCAGE.

Lithographié d'après nature, par Léon Noël

Lith. de Frey, 20 rue du Croissant

N L'Artiste; revue de l'art
2 contemporaine
A8
t.1-2
plates

PLEASE DO NOT REMOVE
CARDS OR SLIPS FROM THIS POCKET

UNIVERSITY OF TORONTO LIBRARY